

## Katamaran Bali 4.2 Le 113

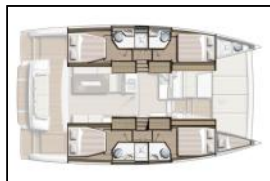

Yacht-ID: 100184  
 Yachttyp: Katamaran  
 Yacht: [Bali 4.2 Le 113](#)  
 Marina: British Virgin Islands / Nanny Cay Marina, Tortola  
 Baujahr: 2024  
 Kabinen: 4 + 1  
 Kaution: € 0,00

**Bordküche:** Kühlschrank, Pantryausrüstung, Tiefkühlfach,  
**Decks-ausrüstung:** Badeleiter, Beiboot mit Außenborder, Bimini top, Bootshaken, Cockpitkissen, Davit, Elektrische Ankerwinde, Grill (Barbecue), Heckdusche, Kettengliedzähler am Steuerstand, Kissen für Sonnendeck, Kraftstoffkanister (Außenborder), Kunststoff-Eimer (Pütz), Pulpit Sitz, Teak im Cockpit, Wasserschlauch,  
**Entertainment:** Hi-Fi System, Schnorchelausrüstung,  
**Interieur:** Elektrische Toilette, Elektrischer Ventilator, Extra-Handtücher und Bettwäsche,  
**Navigation:** AIS, Autopilot, Compass, Fernglas, GPS Kartenplotter, Radarreflektor, Windinstrument (Anemometer),  
**Segel:** Electric mainsail windlass, Elektrische Winsch,  
**Sicherheitsausrüstung:** Buoyant smoke signal, Erste-Hilfe-Kit (Bordapotheke), Fackel, Feuerlöscher, Kinderschwimmweste, Nebelhorn, Rauchmelder, Rettungsinsel, Rettungsringe, Schwimmwesten,  
**Yachtelektrik:** Generator, Inverter, Klimaanlage, Service Batterien, UKW Funk,

### Preis pro Woche / Saison 2024

|                 |                 |                 |                 |  |
|-----------------|-----------------|-----------------|-----------------|--|
| 14.12. - 27.12. | 28.12. - 31.12. | 01.01. - 03.01. |                 |  |
| € 7.210         | € 12.400        | € 7.690         |                 |  |
| 04.01. - 31.01. |                 |                 |                 |  |
| € 6.280         |                 |                 |                 |  |
| 01.02. - 07.02. | 08.02. - 28.02. |                 |                 |  |
| € 7.780         | € 8.600         |                 |                 |  |
| 01.03. - 28.03. |                 |                 |                 |  |
| € 8.120         |                 |                 |                 |  |
| 29.03. - 11.04. | 12.04. - 09.05. | 10.05. - 30.05. | 31.05. - 13.06. |  |
| € 9.760         | € 8.390         | € 7.420         | € 7.830         |  |
|                 |                 |                 |                 |  |

|                             |                            |                             |                            |
|-----------------------------|----------------------------|-----------------------------|----------------------------|
| 27.12. - 02.01.<br>€ 10.455 | 03.01. - 09.01.<br>€ 9.490 | 10.01. - 16.01.<br>€ 7.750  | 17.01. - 23.01.<br>€ 8.160 |
| 24.01. - 30.01.<br>€ 7.750  | 31.01. - 06.02.<br>€ 9.600 | 07.02. - 27.02.<br>€ 10.610 | 28.02. - 27.03.<br>€ 9.020 |

|                            |                            |                            |                            |
|----------------------------|----------------------------|----------------------------|----------------------------|
| 13.06. - 26.06.<br>€ 5.780 | 27.06. - 09.10.<br>€ 6.080 | 10.10. - 23.10.<br>€ 5.470 | 24.10. - 06.11.<br>€ 6.080 |
|----------------------------|----------------------------|----------------------------|----------------------------|

|                             |
|-----------------------------|
| 26.12. - 31.12.<br>€ 10.840 |
|-----------------------------|